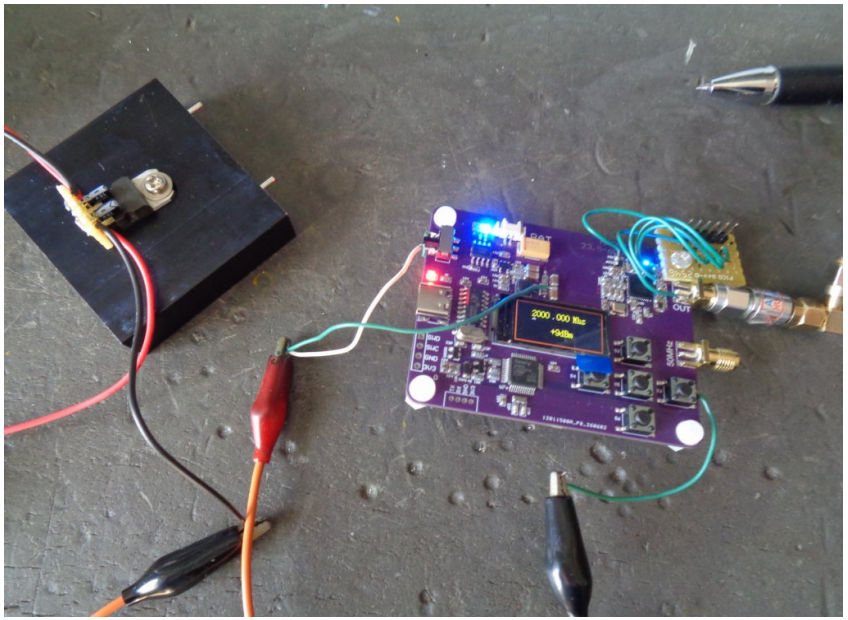

写真1. SW REGを外して外部5V印加

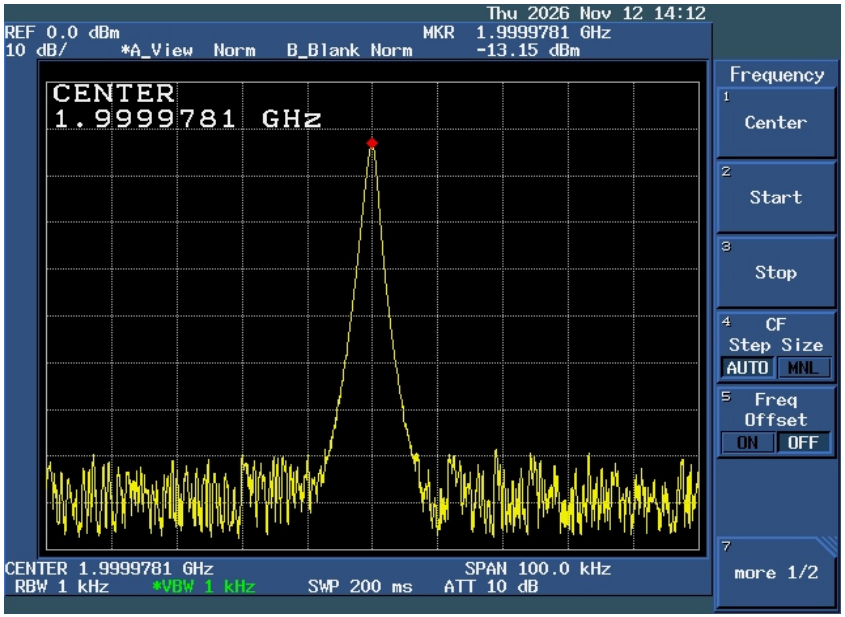


写真2. SPAN=100kHz RBW=1kHz

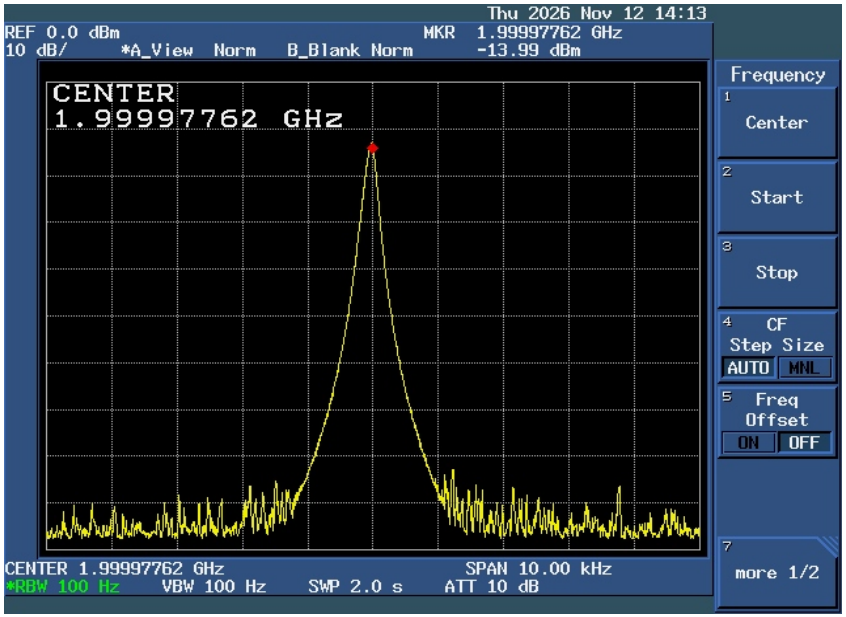


写真3. SPAN=10kHz BW=100Hz